

Analyse gebouw

Beschrijving gebouw orgelmaker

Gebouwgegevens	
Straatnaam + huisnummer	Rijksweg 167
Postcode	9792 PD Ten Post
Plaats	Groningen
Gebouwtype	AGRO-objecten 4B
Bouwjaar	1900
Gebruiksfunctie(s) van het gebouw	Woning met bedrijf
Monumentale status	Geen

Fundering

Er zijn twee types fundering. Het voorhuis met voormalige stal is gefundeerd op staal en de uitbreiding van de woning is op palen gefundeerd. De funderingsstroken onder het gebouw bestaan uit beton en uit metselwerk.

Wanden en gevels

Alle wanden bestaan uit verschillende soorten en diktes metselwerk. Slechts één wand op de eerste verdieping in de voormalige stal bestaat uit houtskeletbouw.

Vloeren

De beganegrondvloer bestaat uit diverse vloersystemen en de verdiepingsvloeren bestaan uit houten balklagen van verschillende diktes.

Dak

Alle daken bestaan uit houten balklagen met verschillende diktes.

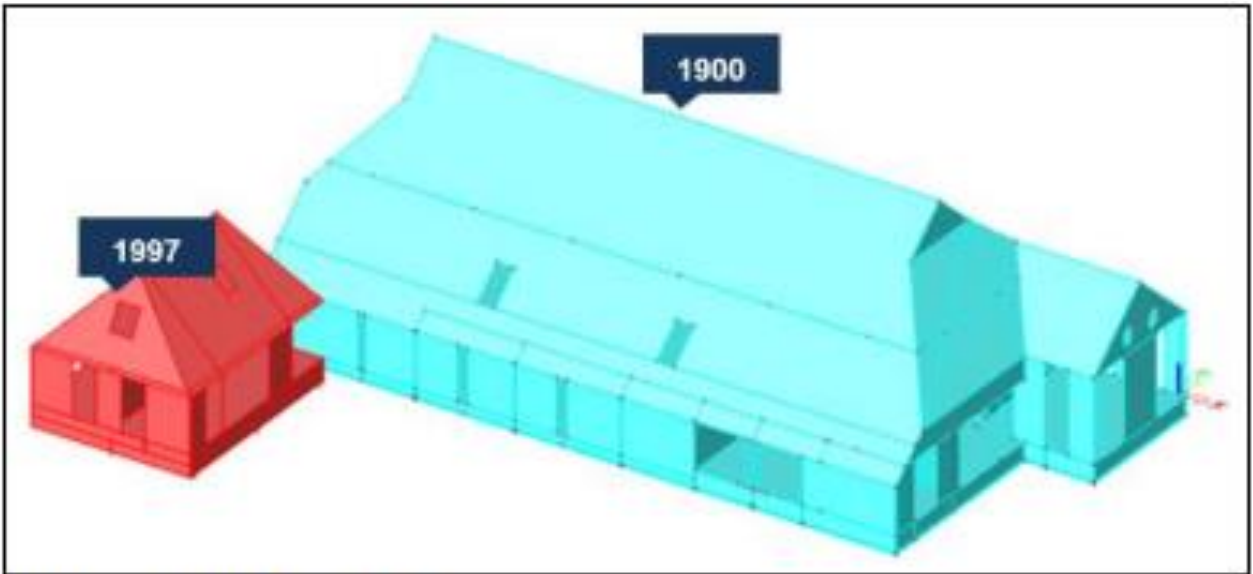

Bouwfases Rijksweg 167



Afbeelding voorzijde



Afbeelding linkerzijgevel



Afbeelding achterzijde



Afbeelding rechterzijgevel

Beschrijving gebouw kerk

Gegevens	
Straatnaam + huisnummer	Eestumerweg 11
Postcode	9792RA
Plaats	Ten Post
Woningtype	Unieke gebouwtypes/-bestemmingen 8B
Bouwjaar	1970
Gebruiksfuncties(s) van het gebouw	Kerk
Monumentale status	Geen



Tabel versterkingsmaatregelen

Nr.	Onderdeel van uw gebouw	Versterkingsmaatregelen
1.	Wanden uit het vlak	<ul style="list-style-type: none">1.1 Een aantal wanden uit het vlak versterken met houten ribben.1.2 Een aantal wanden uit het vlak versterken met FRP-strips, aangebracht vanaf de binnenzijde.1.3 Een aantal spouwbladen aan de bovenrand koppelen met renovatieankers.1.4 De gevelwanden uit-het-vlak ondersteunen aan de bovenrand door het toevoegen van houten balken.
2.	Verbindingen	<ul style="list-style-type: none">2.1 Een aantal wanden met het dak en met de houten vloeren koppelen.2.2 Topgevels met het dak koppelen.

