

# Ventilatie berekeningen

(systeem D)

## Berekening modules

### Betekenenissen pijlen:

- Rode pijlen=lucht afvoer
- Groene pijlen=lucht toevoer
- Zwarte pijlen=lucht beweging

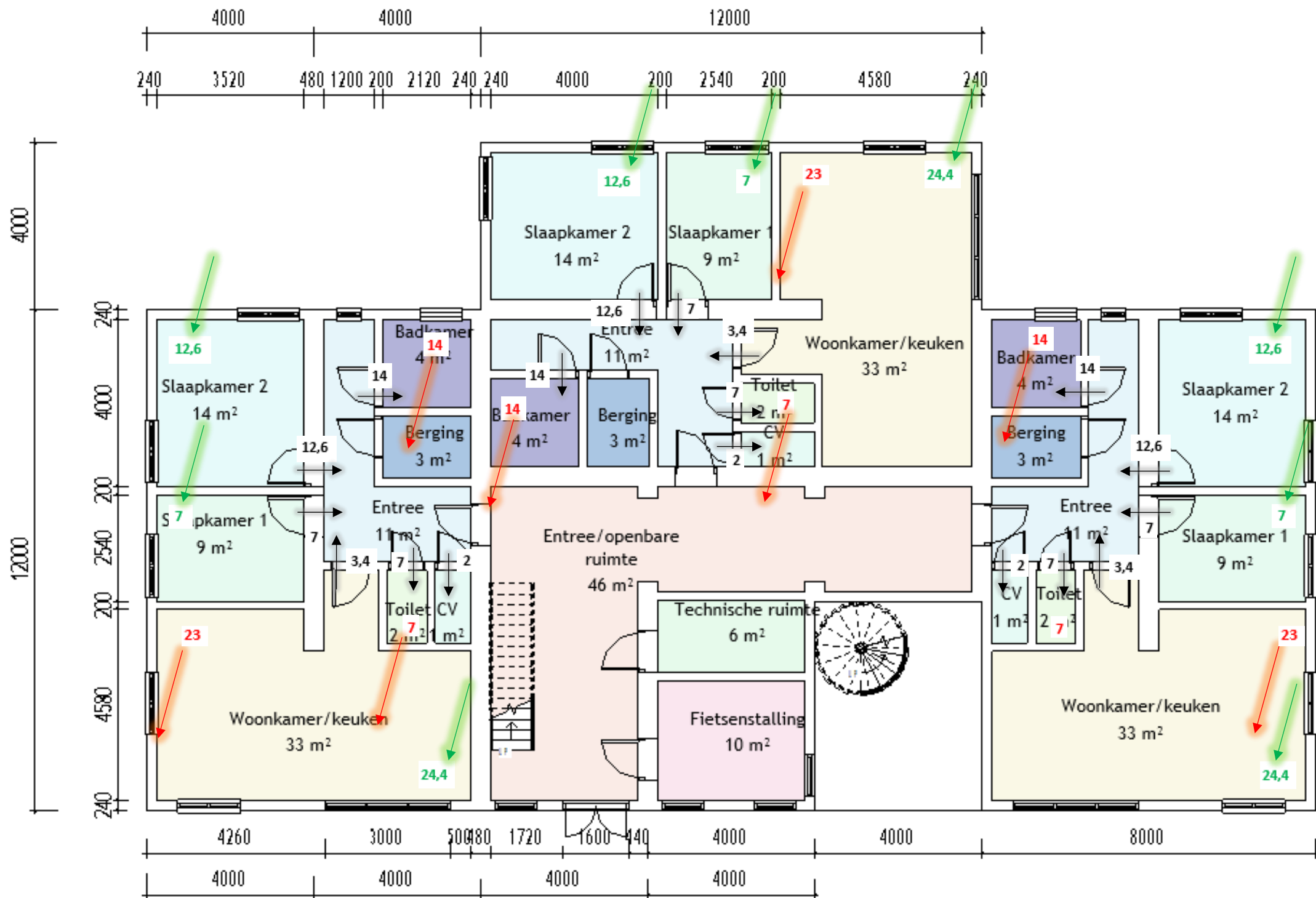

Begane grond

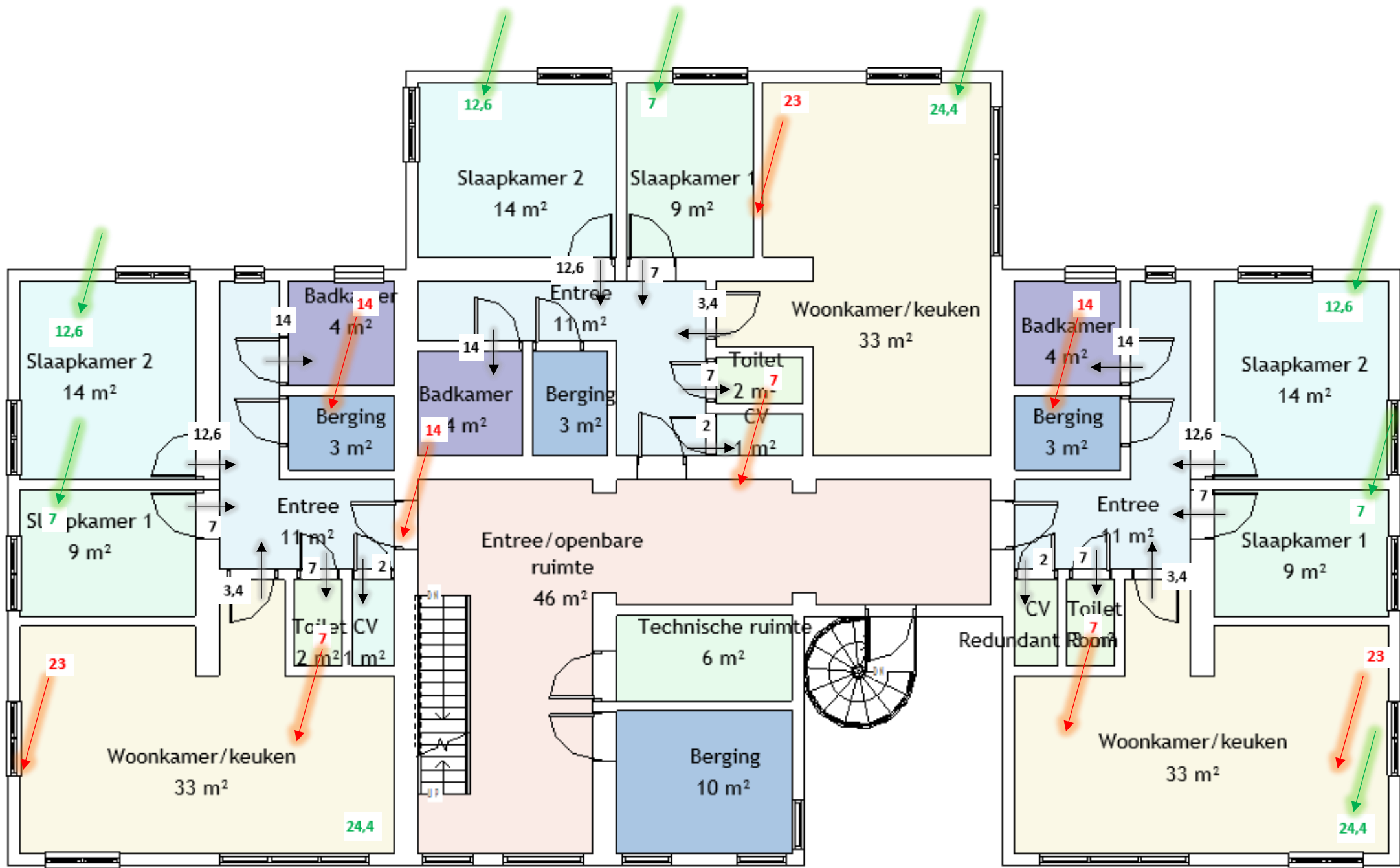

Eerste verdieping

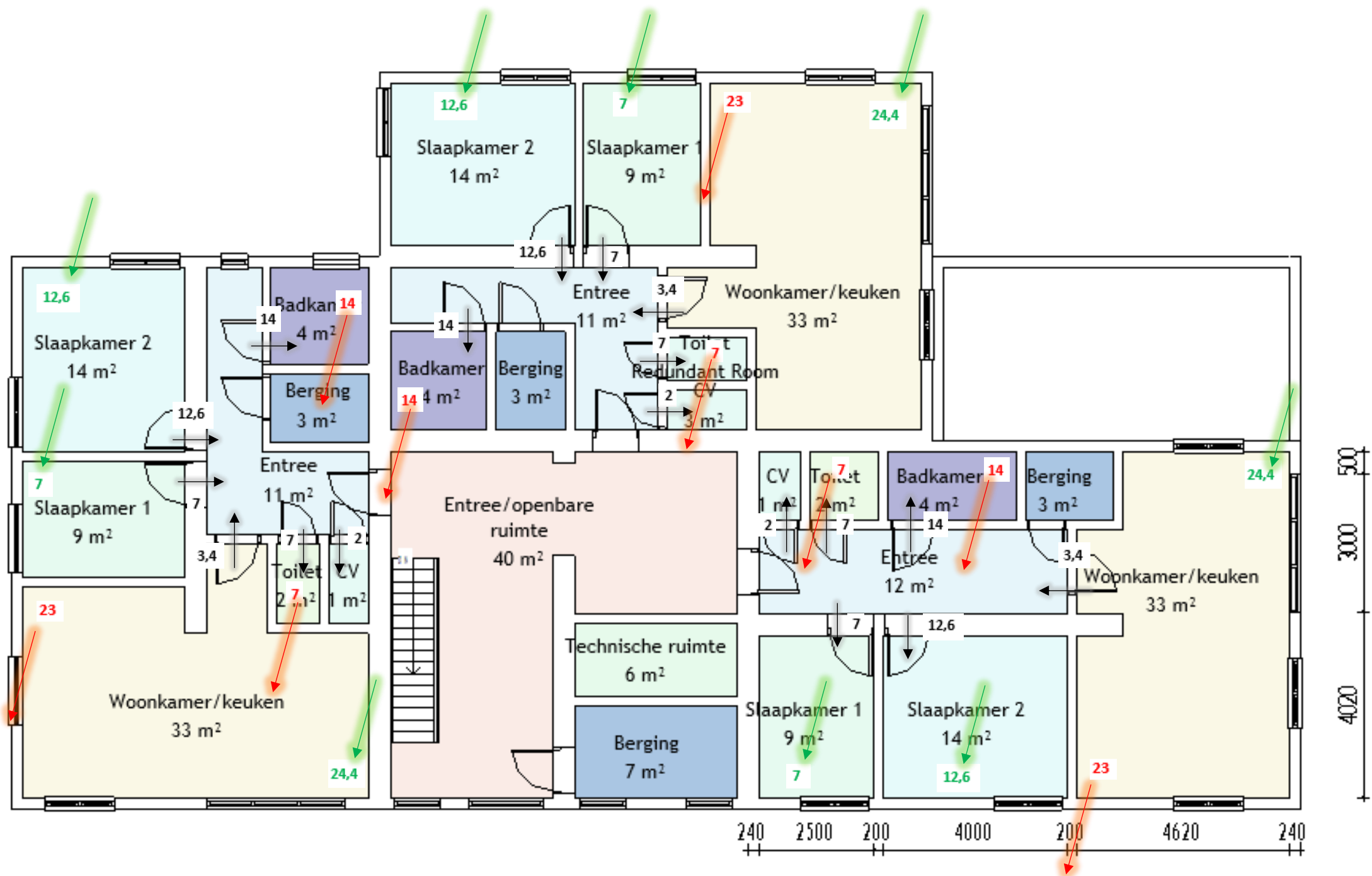

Tweede verdieping

# Berekening voor de woningen:

	<b>Toevoer</b>	<b>Afvoer</b>	
Slaapkamer 1	<b>12,6</b>	<b>7</b>	Toilet
Slaapkamer 2	<b>7</b>	<b>14</b>	Badkamer
Woonkamer	<b>24,4</b>	<b>23</b>	Keuken
	-----	-----	
	<b>44</b>	<b>44</b>	

Dm3/s

## Berekeningen plint

### Betekenenissen pijlen:

- Rode pijlen=lucht afvoer
- Groene pijlen=lucht toevoer
- Zwarte pijlen=lucht beweging

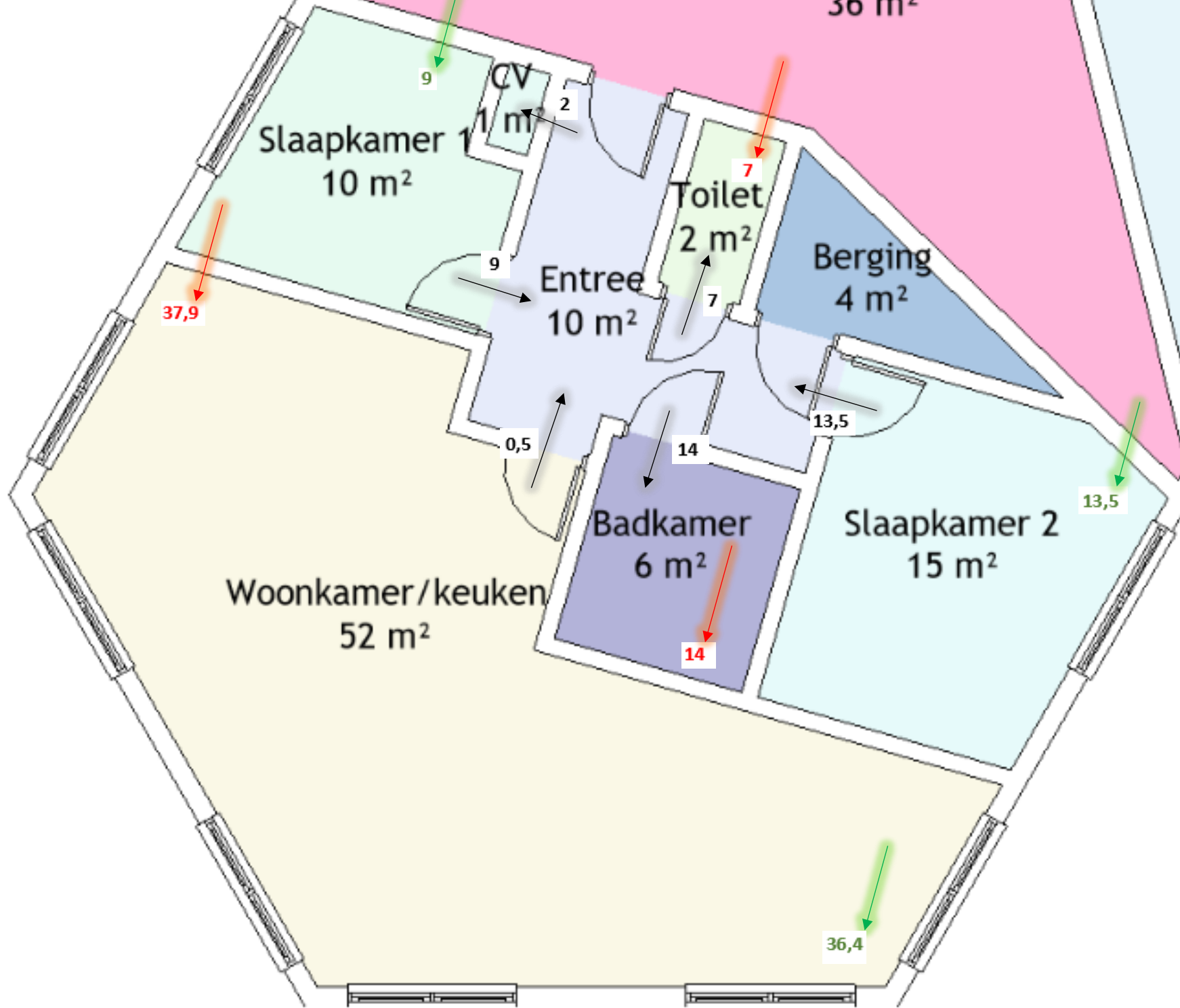

Indeling appartement



# Berekening voor de woningen:

	<b>Toevoer</b>	<b>Afvoer</b>	
Slaapkamer 1	9	7	Toilet
Slaapkamer 2	13,5	14	Badkamer
Woonkamer	36,4	37,9	Keuken
	-----	-----	
	58,9	58,9	

Dm3/s

## **Notitie**

**De berekeningen is maar een keer gedaan want alle woningen zijn het zelfde dus de berekening gelden voor alle woningen in dat gebouw, behalve bij de penthouse in de plint. De reden waarbij wij de penthouse niet hebben berekent is omdat de koper zelf de indeling mag maken dus kunnen wij niet nu al de ventilatie berekenen van deze woningen.**